

DETALHE CHUVEIRO PARA PCD
ESC. 1/20

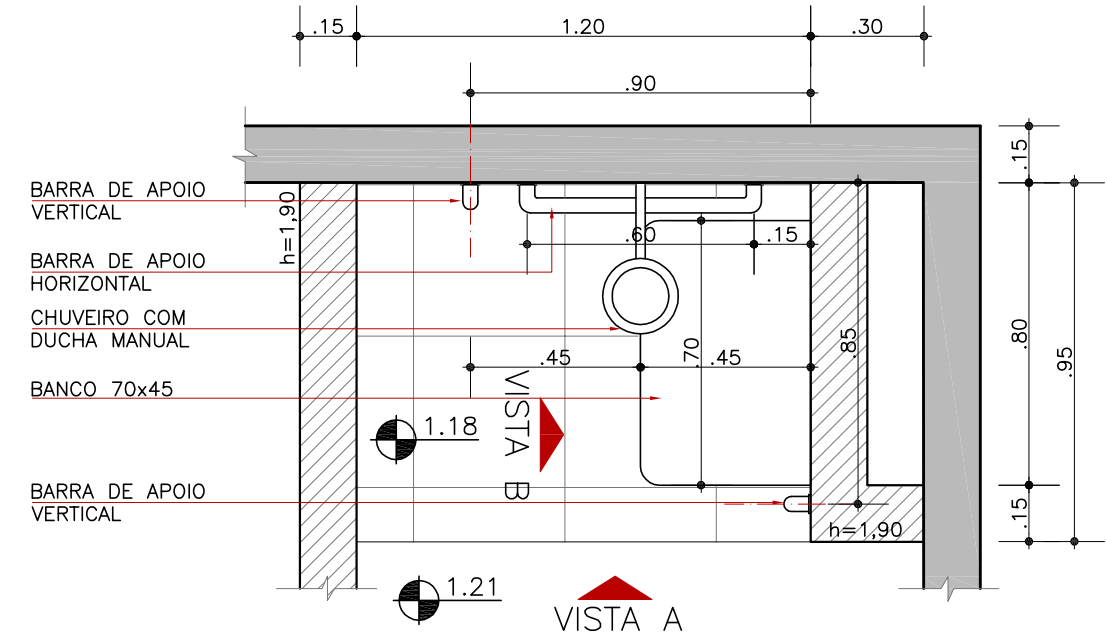

PLANTA BAIXA
ESC. 1/20

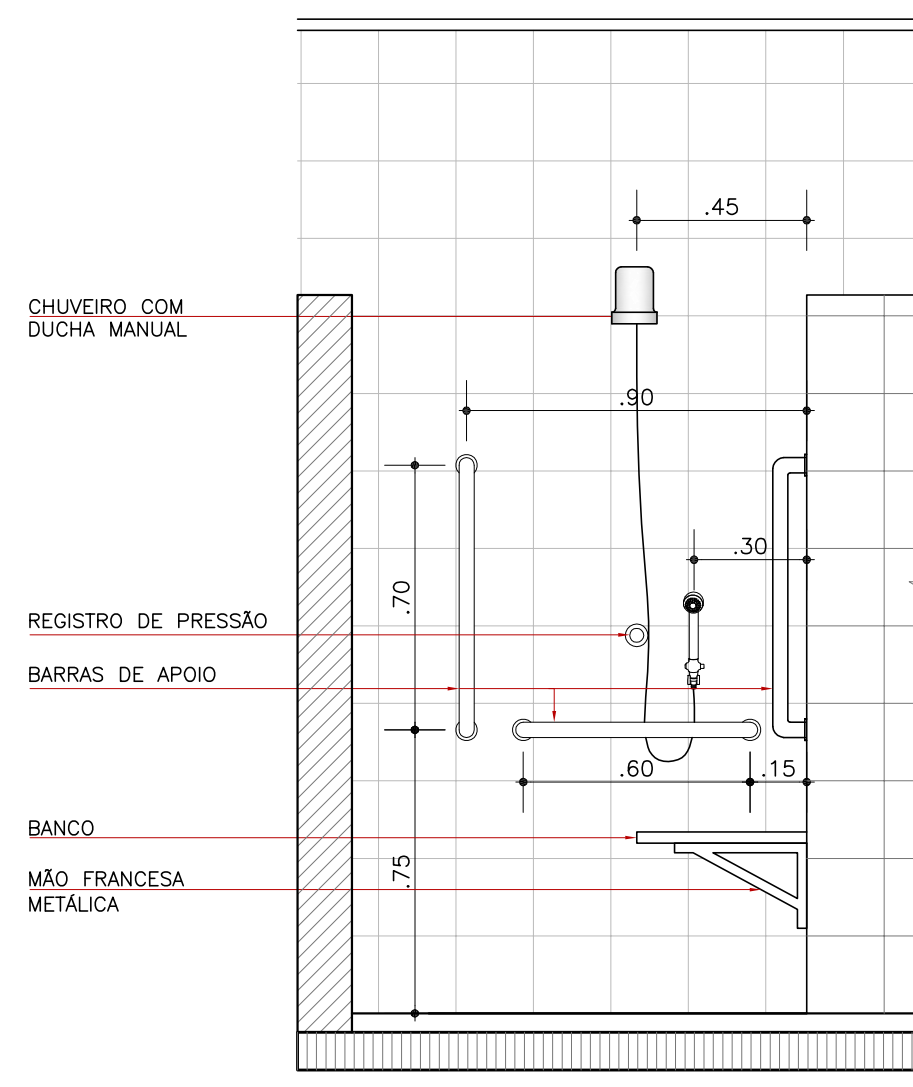

VISTA A
ESC. 1/20

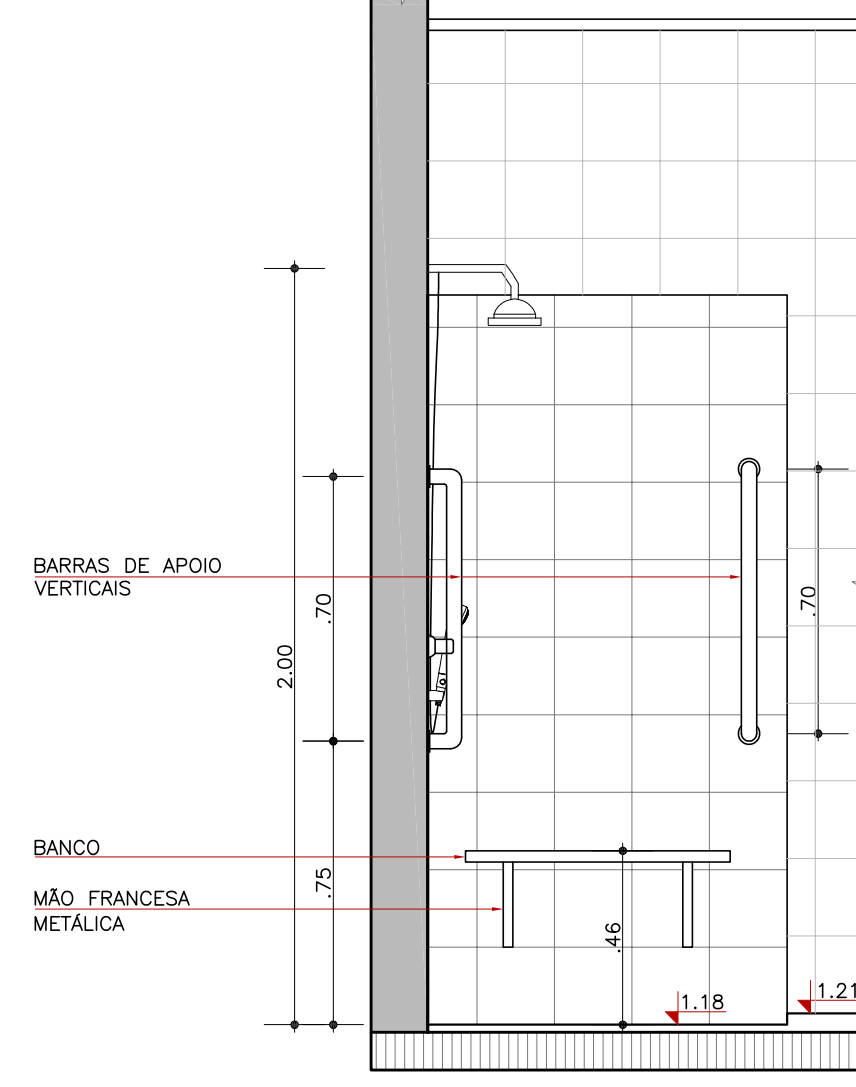

VISTA B
ESC. 1/20

DETALHE CAIXA DE DESCARGA
PARA BANHEIRO DE PCD
ESC. 1/20

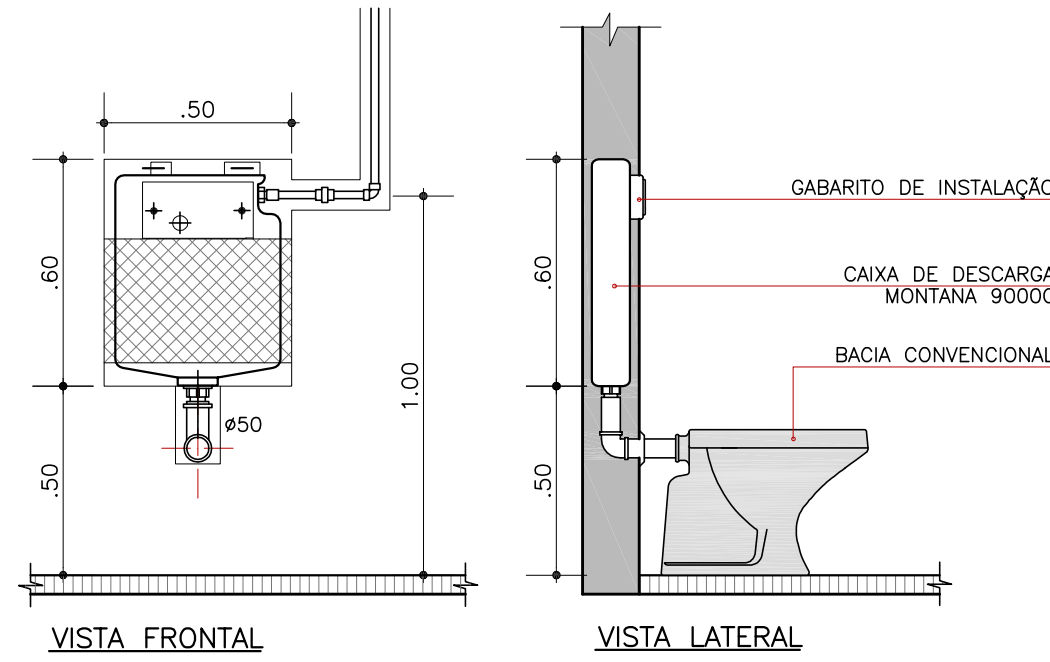

CONVENÇÕES:

- (1) - PORTA PAPEL TOALHA EM POLIPROPILENO
 - (2) - PORTA PAPEL HIGIÊNICO EM POLIPROPILENO
 - (3) - DISPENSER PARA SABONETE LÍQUIDO
- ESTRUTURA EM CONCRETO ARMADO
 - ALVENARIA TIJOLO FURADO
 - DIVISÓRIA EM ALVENARIA TIJOLO FURADO - h=1.90
 - DIVISÓRIA/PRATELEIRA DE GRANITO e=2cm

DETALHE BOX SANITÁRIO PARA PCD
ESC. 1/20

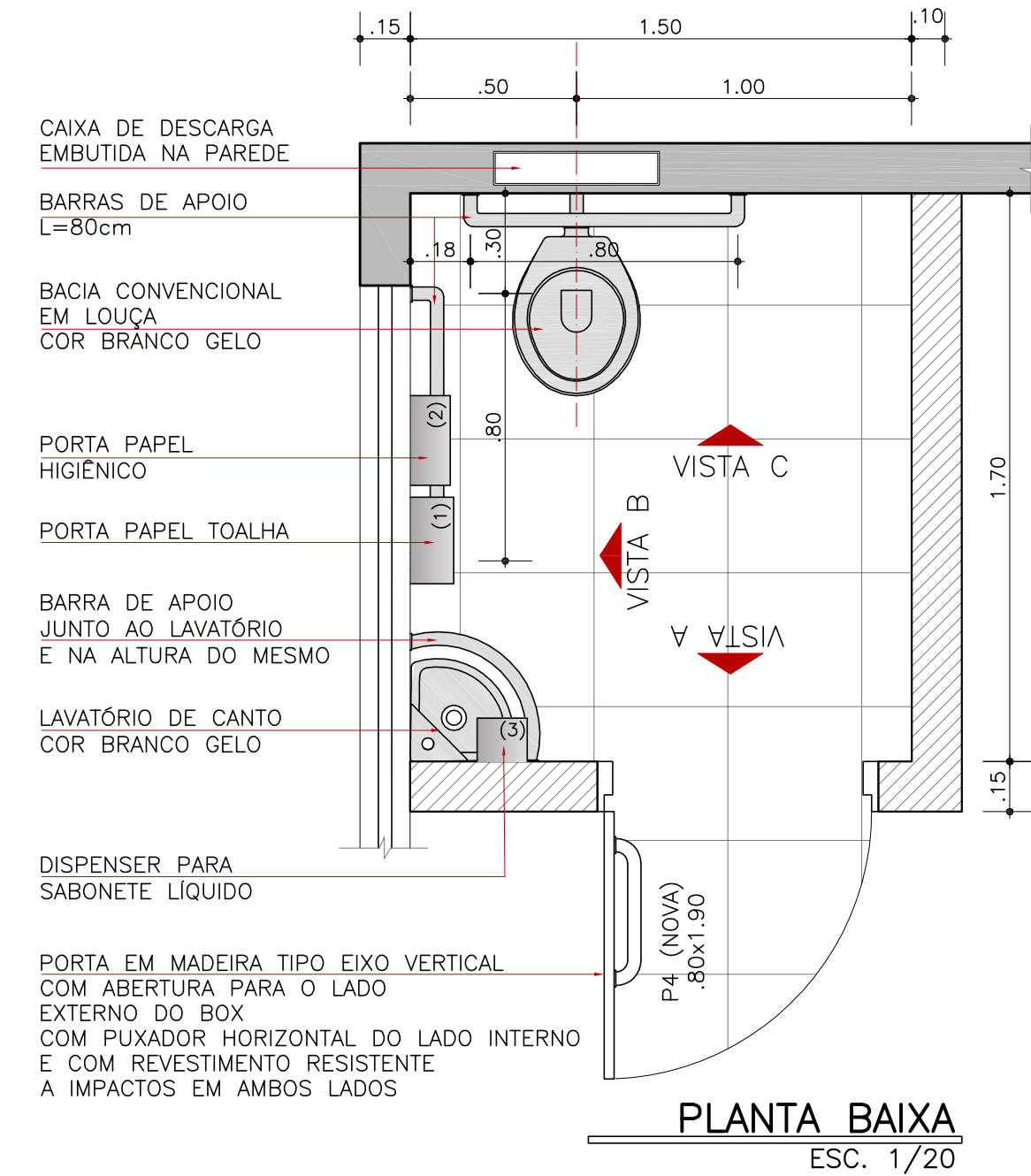

PLANTA BAIXA
ESC. 1/20

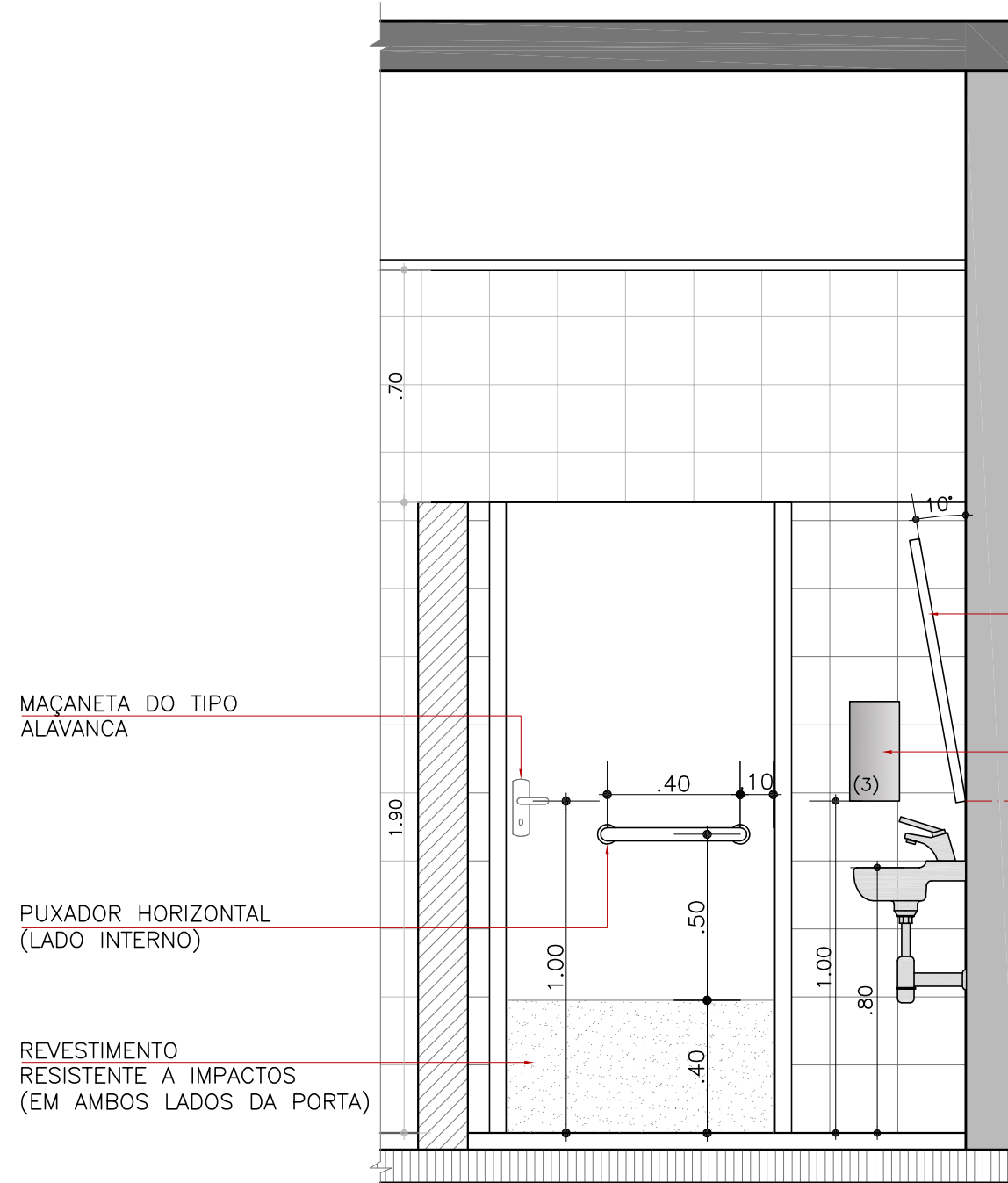

VISTA A
ESC. 1/20

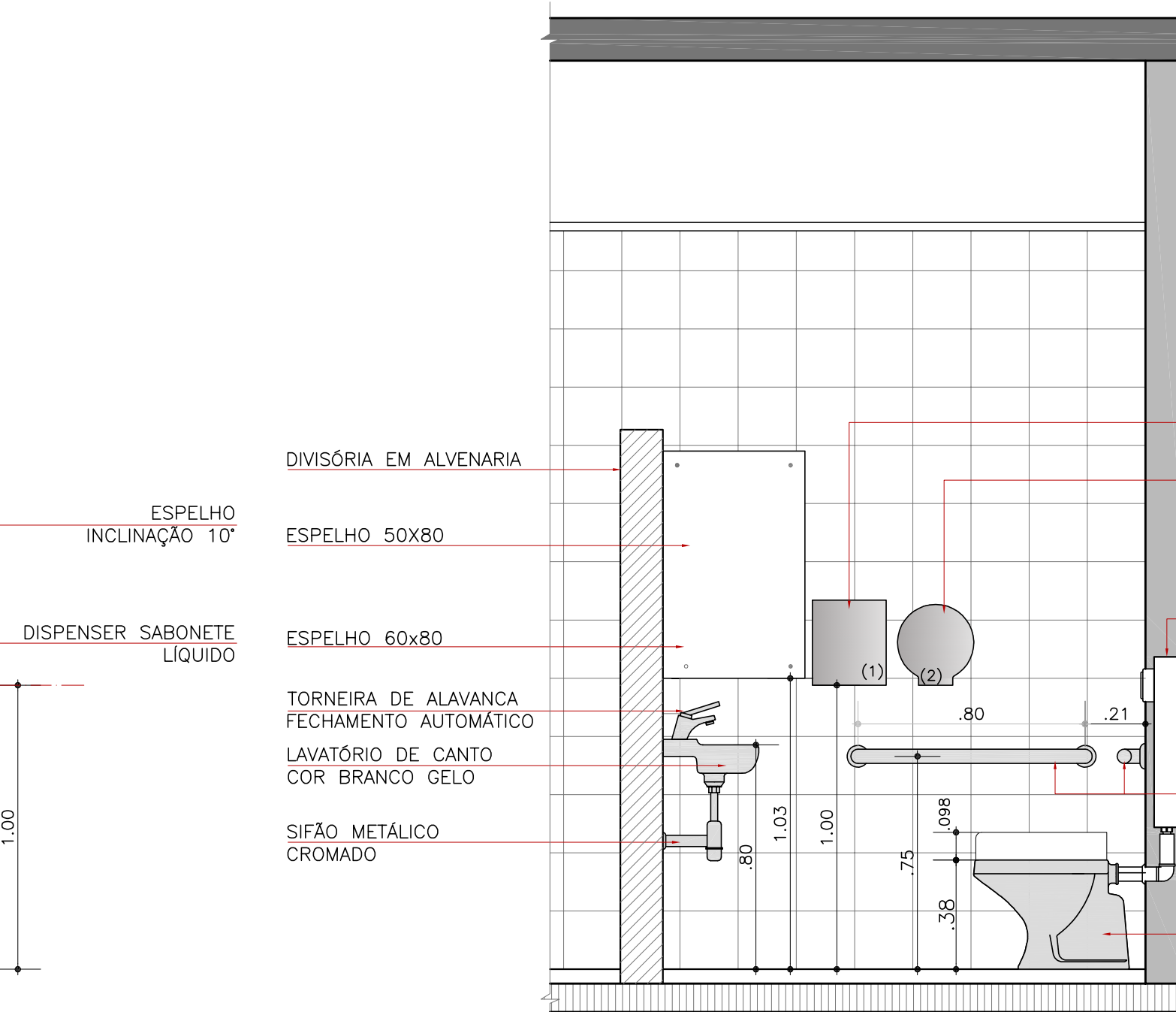

VISTA B
ESC. 1/20

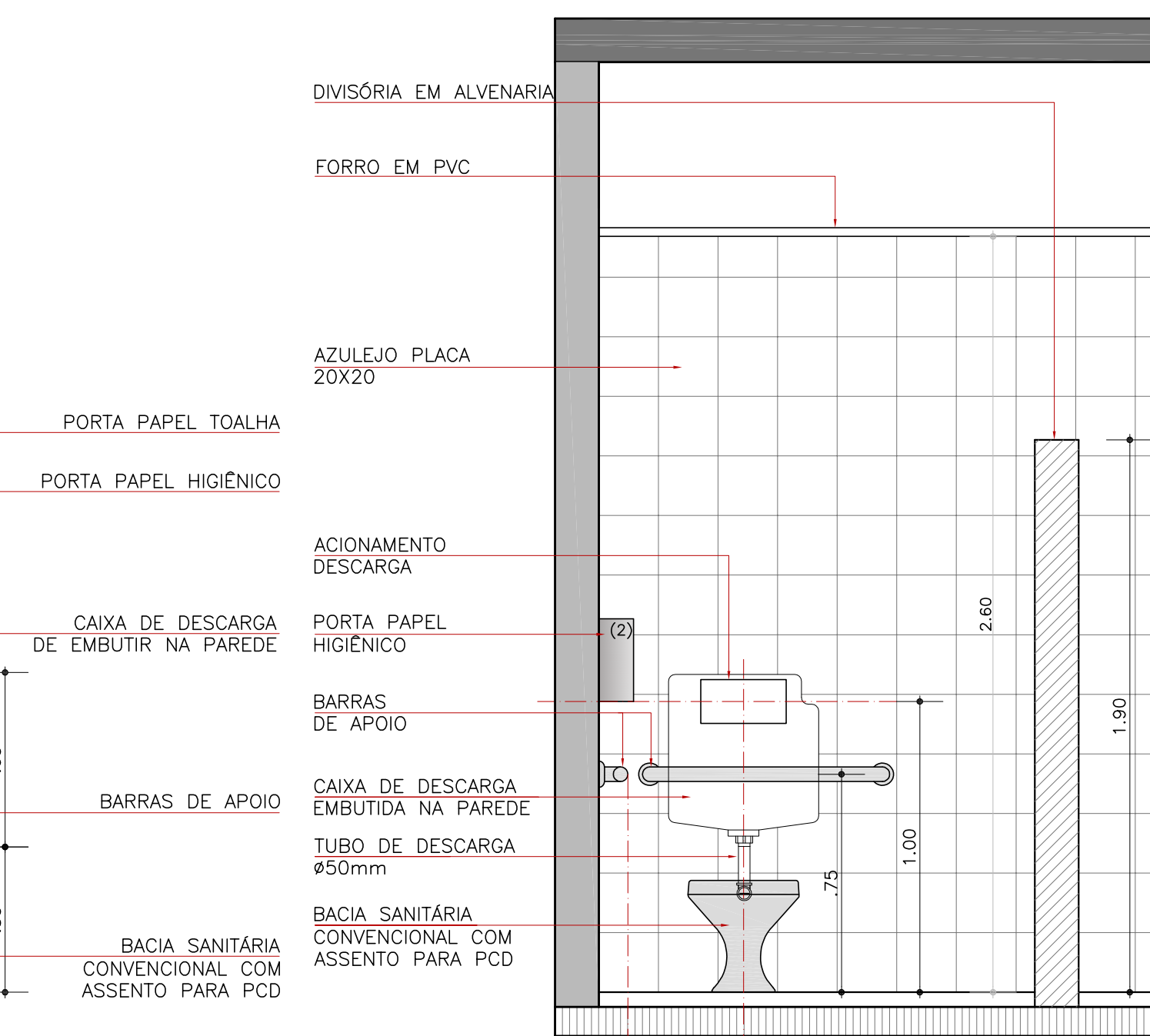

VISTA C
ESC. 1/20

INSTITUTO FEDERAL
Sul-rio-grandense

DPO - DIRETORIA DE PROJETOS E OBRAS
Rua Gonçalves Chaves, 3218 - CEP 96015-560 - PELOTAS/RS
Fones: (53) 3026.7241 / 3026.7242
dpo@ifsul.edu.br / dpo_cppei@ifsul.edu.br / dpo_ofisco@ifsul.edu.br

RESPONSÁVEL TÉCNICO PROJETO: _____

RESPONSÁVEL TÉCNICO EXECUÇÃO: _____

PROPRIETÁRIO: _____

CÂMPUS SANTANA DO LIVRAMENTO
AV. PAUL HARRIS, Nº 410

PROJETO ARQUITETÔNICO

ETAPA 2 - REFORMAS E ADAPTAÇÕES
DETALHAMENTO WC PCD
(PESSOA COM DEFICIÊNCIA)

DESENHO: RENATA

DATA: MAIO/14

ESCALA: INDICADAS

PRANCHA: PAR/19-32

ÁREA DA OBRA: 4.612,45 m²

VISTO: _____

OBRA: _____

CSL 002/2015